

Programm

16. Jahrestagung der Gesellschaft für Nuklearmedizin Sachsens

Tangermünde, 23.-24. Juni 2006

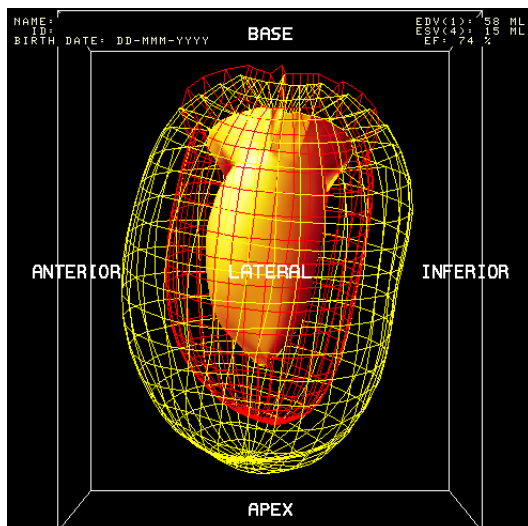
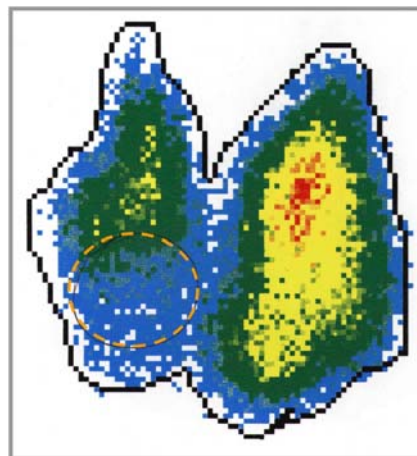
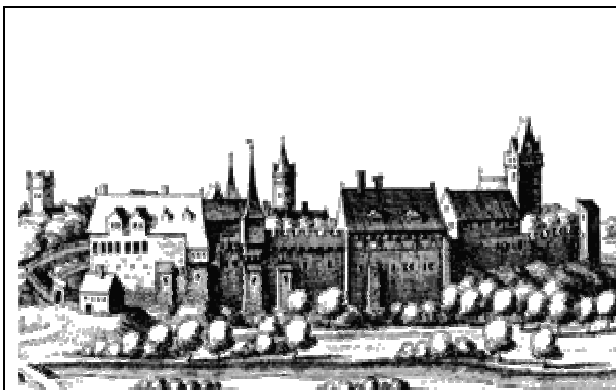

Gesellschaft für Nuklearmedizin Sachsens e.V.

www.nuklearmedizin-sachsen.de

Sehr geehrte Kolleginnen und Kollegen,

wir laden Sie herzlich zur 16. Jahrestagung der Gesellschaft für Nuklearmedizin Sachsens auch im Namen des Vorstandes nach Tangermünde ein.

Thema am Tagungsbeginn ist die Nuklearmedizinische Herzdiagnostik, die unter anderem einen hohen Beitrag zur prognostischen Einschätzung der KHK leistet und zur Frühdiagnostik von bedeutsamen Risikogruppen unserer Bevölkerung wie Diabetiker und Hypertoniker empfohlen wird. Anliegen unserer Fortbildung ist die Präsentation sowohl leitliniengerechter nuklearkardiologischer Diagnostik und die Bedeutung ihrer Ergebnisse für den klinischen Alltag aber auch die Darstellung kardiologischer Leitlinien und weiterer bildgebender Verfahren wie der Kernspintomographie.

Radiochemisch/pharmakologische und gerätetechnische Aspekte, die wesentlich zur frühzeitigen und präzisen Erfassung molekularer Prozesse beitragen, gehören ebenfalls zum Tagungsinhalt.

Unser zweiter Themenschwerpunkt beinhaltet die Diagnostik und Therapie von Schilddrüsenerkrankungen. Neben einer unzureichenden Jodversorgung tragen Rauchen und genetische Prädispositionen dazu bei, dass allein Schilddrüsenknoten bei 20 Millionen Deutschen angenommen werden müssen. Nach wie vor ist der Einsatz nuklearmedizinischer Diagnostik und Therapie häufig erforderlich. Neben etablierten Indikationen für die Radiojodtherapie sollen auch Indikationen wie die Verkleinerung einer großen Struma präsentiert werden. Das Wissen um die Möglichkeiten und die Probleme unserer Partnerdisziplinen Endokrinologie, Chirurgie und Strahlentherapie ist uns ein besonderes Anliegen und hilft, unsere Patienten zu einem optimalen Ergebnis zu führen.

Berufspolitische Themen wie die Weiterbildungsordnung und das Wirken der Ärztlichen Stellen vervollständigen das Tagungsprogramm.

Wir hoffen, dass wir ein vielseitiges und interessantes Programm zusammengestellt haben und möchten uns schon jetzt bei allen Referenten, die sich bereit erklärt haben, zum Gelingen der Tagung beizutragen, bedanken. Ein herzliches Dankeschön für die bewährte Organisation geht an Frau Yvonne Hollmer.

Wir freuen uns, Sie zu einer anregenden Tagung, die auch Stunden der Entspannung bereithält, in Tangermünde, im Dreieck der Städte Berlin, Hamburg und Hannover in der "Antiqua Marchia", der Altmark, begrüßen zu können.

Christel Pfeiffer

Rainer Steinke

Freitag, 23.06.2006

Zeit	Referent / Vorsitz	Thema
13:30	C. Pfeiffer, Bernburg R. Steinke, Magdeburg	Eröffnung
13:45	G. Berding, Hannover	Grußwort
13:50	R. Opitz, Tangermünde	Stadtgeschichte von Tangermünde
14:10	B. O. Knoop, Hannover	Nuklearmesstechnik – gestern, heute, morgen
	Baum, Gottschild	Nuklearmedizinische Herzdiagnostik (Teil 1)
14:30	G. J. Meyer, Hannover	Radiopharmaka für die Herzdiagnostik
14:50	H. Harke, Hannover	Gerätetechnik und Datenverarbeitung
15:10	W. Hartung, Hannover	Grundlagen der Belastung, Leitlinie Ergometrie
15:20		Kaffeepause, Besuch der Industrieausstellung
	Kotzerke, Mende	Nuklearmedizinische Herzdiagnostik (Teil 2)
15:50	W. Burchert, Bad Oeynhausen	Indikationen und Durchführung nuklearmedizinischer Herzuntersuchungen
16:10	W. Burchert, Bad Oeynhausen	Ergebnisse der nuklearmedizinischen Herzdiagnostik - Besonderheiten beim Diabetiker
16:30	D. Hartung, Hannover	Wertigkeit der Kernspintomographie für die Diagnostik der Koronaren Herzkrankheit
16:45	G. Berding, Hannover	Untersuchung der myokardialen Innervation
17:00		Rundtischgespräch / Kurzstatements zu aktuellen berufpolitischen Themen
	J. Dressler, Hannover J. Fischer, Langenhagen W. H. Knapp, Hannover G. Krauß, Gotha C. Pfeiffer, Bernburg A. Wünsche, Leipzig	Fallzahlen in der Weiterbildungsordnung Nuklearmedizin Umsetzung der ärztlichen Stellen in den Mitgliedsländern der GNS Erfahrungen mit dem neuen EBM
19:00		Orgelkonzert in St. Stephanskirche
20:00		Festabend in der alten Kanzlei
23:00		Nachtwächterführung

Samstag, 24.06.2006

Zeit	Referent / Vorsitz	Thema
	Dressler, Mecklenbeck	Schilddrüsenerkrankungen (Teil 1)
8:30	R. Steinke, Magdeburg	Diagnostik benigner Schilddrüsenerkrankungen
8:45	K. Reschke, Magdeburg	Medikamentöse Therapie benigner Schilddrüsenerkrankungen
9:00	J. Meller, Göttingen	Radiojodtherapie benigner Schilddrüsenerkrankungen – Dosisempfehlungen, Ergebnisse
9:25	T. Lincke, Leipzig	Manifestation von Autoimmunhyperthyreosen nach Radiojodtherapie wegen Schilddrüsenautonomie
9:35	D. Sandrock, Chemnitz	Der kalte Schilddrüsenknoten – Epidemiologie und Diagnostik
9:50	B. Soudah, Hannover	Feinnadelaspirationscytologie – Durchführung und Ergebnisse
10:00		Kaffeepause, Besuch der Industrieausstellung
	Meller, Sandrock	Schilddrüsenerkrankungen (Teil 2)
10:30	H. Dralle, Halle	Aktueller Stand der chirurgischen Therapie des Schilddrüsenkarzinoms
10:50	J. Kotzerke, Dresden	Radiojodtherapie des Schilddrüsenkarzinoms - Bedeutung von rTSH
11:05	J. Mundschenk, R.P. Baum, Bad Berka	Radioligandentherapie beim nicht jodspeichernden Schilddrüsenkarzinom
11:15	G. Hänsgen, Halle	Perkutane Strahlentherapie des Schilddrüsenkarzinoms
11:25	M. Freesmeyer, Halle	Behandlung des lymphonodulär metastasierenden papillären Mikrokarzinoms der Schilddrüse
11:35	J. Grimm, Halle	Nachsorge des Schilddrüsenkarzinoms
11:50	T. Petrich, Hannover	Relevanz der I-124 PET in der Schilddrüsenkarzinom-nachsorge
12:00		Mitgliederversammlung
13:00		Mittagspause
14:30		Ausflug nach Jerichow mit Klosterbesichtigung

Vorsitzende und Referenten

Prof. Dr. med. R. P. Baum
Zentralklinik Bad Berka
Klinik für Nuklearmedizin
Robert-Koch-Allee 9
99437 Bad Berka

Prof. Dr. med. G. Berding
Medizinische Hochschule Hannover
Klinik für Nuklearmedizin
Carl-Neuberg-Str. 1
30625 Hannover

Prof. Dr. med. W. Burchert
Herz und Diabetes Zentrum NRW
Institut für Nuklearmedizin
Georgstr. 11
32545 Bad Oeynhausen

Prof. Dr. med. H. Dralle
Martin-Luther-Universität Halle-Wittenberg
Klinikum der Medizinischen Fakultät
Universitätsklinik und Poliklinik für
Allgemein-, Visceral- und Gefäßchirurgie
Ernst-Grube-Str. 40
06120 Halle

Prof. Dr. J. Dressler
Henriettenstiftung
Nuklearmedizinische Klinik
Marienstr. 72-90
30171 Hannover

Dr. med. J. Fischer
Gemeinschaftspraxis Radiologie Nuklearmedizin
Ostpassage 11
30853 Langenhagen

Dr. med. M. Freesmeyer
Martin-Luther-Universität Halle-Wittenberg
Klinikum der Medizinischen Fakultät
Universitätsklinik und Poliklinik für Nuklearmedizin
Voßstr. 1
06110 Halle

Prof. Dr. D. Gottschild
Klinikum der Friedrich Schiller Universität Jena
Klinik für Radiologie, Abteilung für Nuklearmedizin
Bachstr. 18
07740 Jena

Dr. med. J. Grimm
Martin-Luther-Universität Halle-Wittenberg
Klinikum der Medizinischen Fakultät
Universitätsklinik und Poliklinik für Nuklearmedizin
Voßstr. 1
06110 Halle

Priv.-Doz. Dr. med. G. Hänsgen
Martin-Luther-Universität Halle-Wittenberg
Klinikum der Medizinischen Fakultät
Universitätsklinik und Poliklinik für Strahlentherapie
Voßstr. 1
06110 Halle

Dr. rer. nat. H. Harke
Medizinische Hochschule Hannover
Klinik für Nuklearmedizin
Carl-Neuberg-Str. 1
30625 Hannover

Dr. med. D. Hartung
Medizinische Hochschule Hannover
Diagnostische Radiologie
Carl-Neuberg-Str. 1
30625 Hannover

Priv.-Doz. Dr. med. W. Hartung
Praxis für Innere Medizin / Kardiologie
Tiergartenstr. 128
30559 Hannover

Dr. Ing. B. O. Knoop
Medizinische Hochschule Hannover
Klinik für Nuklearmedizin
Carl-Neuberg-Str. 1
30625 Hannover

Prof. Dr. med. J. Kotzerke
Universitätsklinikum Carl Gustav Carus
Klinik und Poliklinik für Nuklearmedizin
Fetscherstr. 74
01307 Dresden

Dr. med. G. Krauße
Praxis für Nuklearmedizin
Hohe Str. 38
99867 Gotha

Dr. med. T. Lincke
Universitätsklinikum Leipzig
Klinik und Poliklinik für Nuklearmedizin
Stephanstr. 11
04103 Leipzig

Dr. med. W. Mecklenbeck
Zentralklinikum Suhl
Klinik für Nuklearmedizin
Albert-Schweitzer-Str. 2
98627 Suhl

Priv.-Doz. Dr. med. J. Meller
Universitätsklinikum Göttingen
Abteilung für Nuklearmedizin
Robert-Koch-Str. 40
37070 Göttingen

Prof. Dr. med. T. Mende
Martin-Luther-Universität Halle-Wittenberg
Klinikum der Medizinischen Fakultät
Universitätsklinik und Poliklinik für Nuklearmedizin
Voßstr. 1
06110 Halle

Prof. Dr. rer. nat. G. J. Meyer
Medizinische Hochschule Hannover
Klinik für Nuklearmedizin
Carl-Neuberg-Str. 1
30625 Hannover

Dr. med. J. Mundschenk
Zentralklinik Bad Berka
Klinik für Nuklearmedizin
Robert-Koch-Allee 9
99437 Bad Berka

Dr. R. Opitz
Stadtverwaltung Tangermünde
Lange Str. 61
39590 Tangermünde

Dr. med. T. Petrich
Medizinische Hochschule Hannover
Klinik für Nuklearmedizin
Carl-Neuberg-Str. 1
30625 Hannover

Chr. Pfeiffer
Klinikum Bernburg
Abteilung für Nuklearmedizin
Kustrenaer Str. 98
06406 Bernburg

Dr. med. K. Reschke
Klinikum der Otto-von-Guericke Universität
Klinik für Endokrinologie und Stoffwechselkrankheiten
Leipziger Str. 44
39120 Magdeburg

Dr. med. B. Soudah (FIAC)
Medizinische Hochschule Hannover
Institut für Pathologie
Carl-Neuberg-Str. 1
30625 Hannover

Dr. med. R. Steinke
Klinikum der Otto-von-Guericke Universität
Klinik für Nuklearmedizin
Leipziger Str. 44
39120 Magdeburg

Dr. med. habil. A. Wünsche
Praxis für Radiologie und Nuklearmedizin
Telemannstr. 6
04107 Leipzig

Allgemeine Informationen

Veranstalter

Chr. Pfeiffer
Klinikum Bernburg
Abteilung für Nuklearmedizin
Kustrenaer Str. 98
06406 Bernburg
Tel.: 03471 / 341 282
Fax: 03471 / 342 064
E-Mail: c.pfeiffer.nuk@klinikum-bernburg.de

Dr. med. R. Steinke
Klinikum der Otto-von-Guericke Universität
Klinik für Nuklearmedizin
Leipziger Str. 44
39120 Magdeburg
Tel.: 0391 / 671 3005
Fax: 0391 / 671 3016
E-Mail: rainer.steinke@medizin.uni-magdeburg.de

Veranstaltungsort

Gaststätte „Der Elbpark“
Hühnerdorfer Str. 45
39590 Tangermünde
Tel.: 039322 / 3698
Fax: 039322 / 3698
www.tourismus-tangermuende.de

Anmeldung

Auf beiliegender Rückantwortkarte oder per E-Mail an:
Yvonne Hollmer
GE-Healthcare
Bio-Sciences
Medical Diagnostics Europe, Region 1
Kongresse und Veranstaltungen
Tel.: 089 / 96281 351
Fax: 089 / 96281 352
E-Mail: yvonne.hollmer@ge.com

Teilnahmegebühren

GNS Mitglieder	Ärzte	50 €
	MTRA	30 €
Nicht Mitglieder	Ärzte	60 €
	MTRA	40 €

Die Teilnahmegebühr berechtigt zum Besuch aller Vorträge und beinhaltet die Kaffeepause, Tagungsgetränke, Mittagessen sowie die Teilnahme am Festabend (ohne Getränke) und ist vor Ort in bar zu bezahlen.

Zertifizierung

Eine Zertifizierung der Veranstaltung bei der Landesärztekammer Sachsen-Anhalt beantragt.

Rahmenprogramm

Freitag 23.06.2006

19:00 Uhr Spaziergang zur St. Stephanskirche zu einem Orgelkonzert

20:00 Uhr Festabend in der Alten Kanzlei einem mit modernen Elementen restaurierten historischen Gebäude im Burghof von dem auch ein Ausblick auf die Elbe besteht. Während des Abends Vorführung der „Theaterweiber“.
(Teilnahmegebühr für Begleitpersonen: 30 €)

23:00 Uhr Nachtwächterführung durch den Altstadt kern von Tangermünde

Samstag 24.06.2006

14:30 Uhr Ausflug zum Prämonstratenserkloster Jerichow (12 km entfernt, ältester romanischer Backsteinbau Norddeutschlands) mit gemeinsamer Kaffeepause
(Teilnahmegebühr 10 €)

Hotelreservierung

Zimmer können aus einem für Tagungsteilnehmer reservierten Kontingent mit dem Stichwort „GNS-Jahrestagung“ reserviert werden über das:

Tangermünder Tourismus Büro
Kirchstr. 59
39590 Tangermünde
Tel.: 039322 / 22393
Fax: 039322 / 22394
E-Mail: buero@tourismus-tangermuende.de
Internet: www.tourismus-tangermuende.de

Verkehrsanbindungen / Anreise

mit dem PKW:

- A2 Hannover – Berlin
dann B 189 ab Magdeburg in Richtung Stendal
weiter B 188 bis Tangermünde (10km östlich von Stendal)
- B 188 Hannover-Berlin berührt
Tangermünde im Norden (neue
Ortsumgehung und neue Elbbrücke)
- B 189 Wittenberge – Magdeburg
ca. 10 km Entfernung
- B 107 Rostock-Chemnitz
ca. 3 km Entfernung

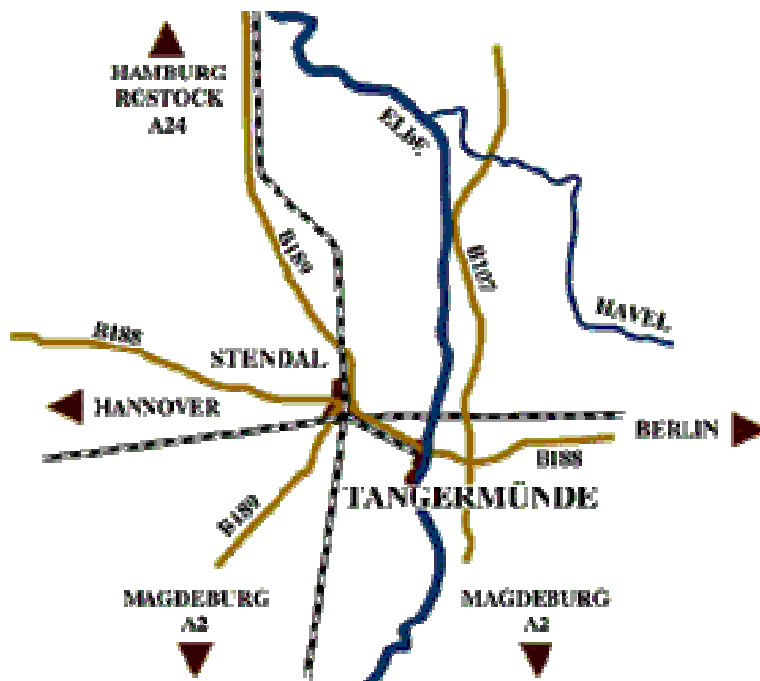

mit der Bahn:

- Anschlussgleis zum Eisenbahnknotenpunkt
Stendal ca. 10 km Entfernung.
- Alma - Nahverkehrszug auf der Strecke
Tangermünde - Stendal
- IC-Anschluss in Stendal, Strecke
Hannover-Berlin